

## Veranstalter

Neurologische Klinik  
Universitätsklinikum Heidelberg  
Im Neuenheimer Feld 400  
69120 Heidelberg

Wissenschaftliche Leitung  
XXXXXX

## Lageplan

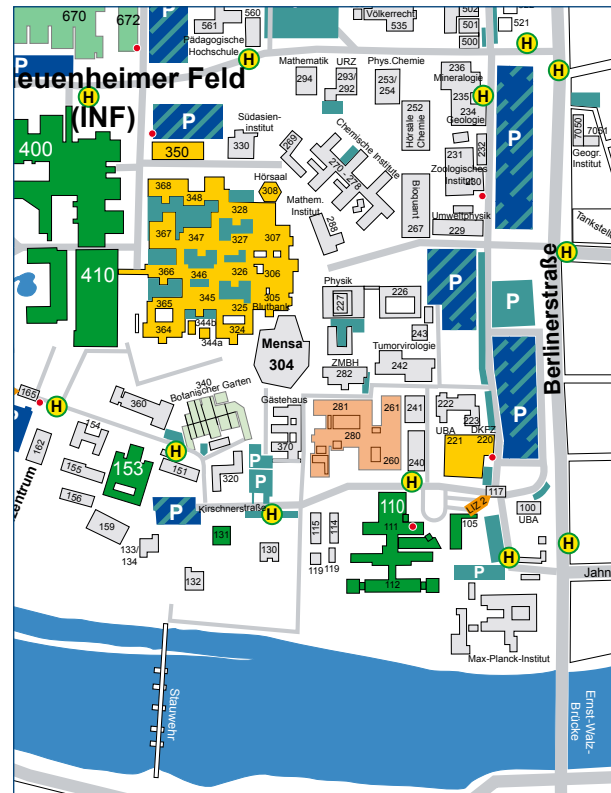

### Parkmöglichkeiten

Parkplätze westlich der Medizinischen Klinik  
(Nähe ZOO) und Parkdeck INF 160

### Öffentlicher Verkehr

Ab Bismarckplatz mit der Buslinie 31 Richtung  
„Sportzentrum“. Haltestelle: Neuklinikum,  
oder vom Hauptbahnhof mit der Buslinie 32,  
Haltestelle: Medizinische Klinik.



Universitätsklinikum Heidelberg

## Heidelberger Multiple Sklerose Patiententag

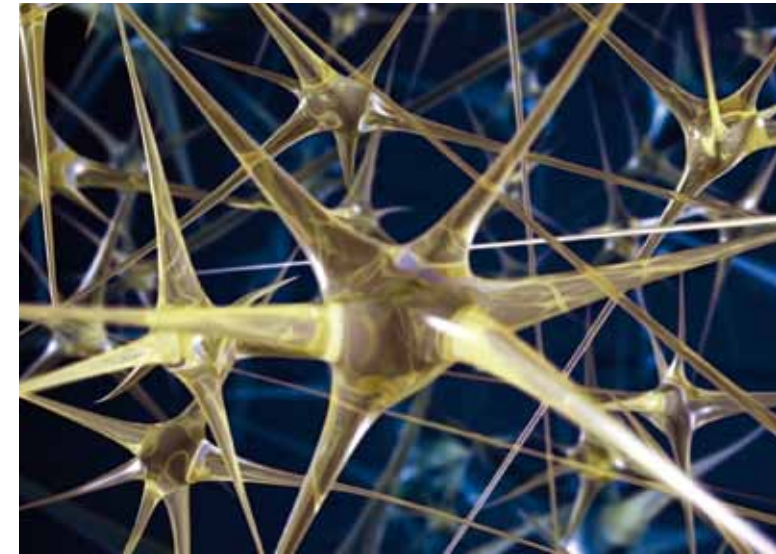

Samstag, 3. Dezember 2011  
10.00 – 14.00 Uhr  
Kopfclinik, Universitätsklinikum Heidelberg

## Sehr geehrte Patientin, sehr geehrter Patient,

die Multiple Sklerose ist als unheilbare Erkrankung nach wie vor eine große Herausforderung für die behandelnden Ärztinnen und Ärzte sowie Therapeutinnen und Therapeuten. Unterschiedliche Krankheitsverläufe und Phasen der Erkrankung machen eine auf den Patienten individuell abgestimmte Behandlung notwendig. Die Behandlungsmöglichkeiten haben sich in den letzten Jahren deutlich erweitert. Dies betrifft nicht nur die Vorbeugung neuer Schübe, sondern auch medikamentöse und nicht-medikamentöse Ansätze zur Verbesserung der Symptome.

In Anbetracht dieser Entwicklungen möchten wir Ihnen mit diesem Patiententag einen Überblick über diese Behandlungsmöglichkeiten geben. Bei Fachvorträgen und Diskussion mit Experten werden Sie die Möglichkeit haben, sich umfassend zu informieren, untereinander auszutauschen und Ihre Fragen zu stellen.

Wir freuen uns, Sie auf unserem Patiententag begrüßen zu können.

Mit freundlichen Grüßen

**Prof. Dr. med. Brigitte Wildemann**  
Abteilung Allgemeine Neurologie

**Prof Dr. med. Michael Platten**  
Abteilung Neuroonkologie

Neurologische Klinik  
Universitätsklinikum Heidelberg

## Programm

**Samstag, 3.12.2011, 10 – 14 Uhr**  
Großer Hörsaal, Kopfklinik  
Universitätsklinikum Heidelberg  
Im Neuenheimer Feld 400

- 10.00 – 10.15 Uhr Begrüßung
- 10.15 – 10.45 Uhr Neue immuntherapeutische Optionen bei der Multiplen Sklerose  
*Prof. Dr. M. Platten*
- 10.45 – 11.15 Uhr Reparaturmechanismen bei der Multiplen Sklerose  
*Prof. Dr. R. Diem*
- 11.15 – 11.45 Uhr Multiple Sklerose und Sport  
*PD Dr. M. Mäurer*
- 11.45 – 12.15 Uhr Imbiß
- 12.15 – 12.45 Uhr Symptomatische Therapie der Multiplen Sklerose  
*PD Dr. med. Flachenecker*
- 12.45 – 13.15 Uhr Vitamin D und Multiple Sklerose  
*Prof. Dr. B. Wildemann*
- 13.15 – 14.00 Uhr Fragerunde und Abschlussdiskussion

## Referenten

**Prof. Dr. med. Ricarda Diem**  
Oberärztin  
Abteilung Neuroonkologie  
Neurologische Klinik  
Universitätsklinikum Heidelberg

**PD Dr. med. Peter Flachenecker**  
Chefarzt des Neurologischen Rehabilitationszentrums  
Quellenhof  
Bad Wildbad

**PD Dr. med. Matthias Mäurer**  
Chefarzt der Klinik für Neurologie  
Caritas-Klinik Bad Mergentheim

**Prof. Dr. med. Michael Platten**  
Leitender Oberarzt  
Abteilung Neuroonkologie  
Neurologische Klinik  
Universitätsklinikum Heidelberg

**Prof. Dr. med. Brigitte Wildemann**  
Leitende Oberärztin  
Abteilung Allgemeine Neurologie  
Neurologische Klinik  
Universitätsklinikum Heidelberg