

## Organisatorisches

### Tagungsort

Universitätsklinikum Heidelberg  
Seminarraum 729 (Vorträge) und  
Echolabor (praktische Übungen)  
Im Neuenheimer Feld 410  
69120 Heidelberg  
Tel. 06221 56-8852  
Fax 06221 56-7436  
Web: [www.klinikum.uni-heidelberg.de/Echokardiographie](http://www.klinikum.uni-heidelberg.de/Echokardiographie)  
[www.EchoCompact.de](http://www.EchoCompact.de)

### Teilnahmegebühr

Die Teilnahmegebühr beträgt 100€

1. Online Anmeldung unter [www.EchoCompact.de](http://www.EchoCompact.de)
2. Überweisen Sie bitte die Teilnahmegebühr auf folgendes Konto:

*Baden-Württembergische Bank Stuttgart  
BLZ 600 501 01  
Konto: 7 421 500 429  
Verwendungszweck: D.10083780 EchoCompact*

Weitere Informationen  
[www.EchoCompact.de](http://www.EchoCompact.de)

Sponsor dieses wissenschaftlichen Programms

GE Healthcare



## Lageplan und Wegbeschreibung

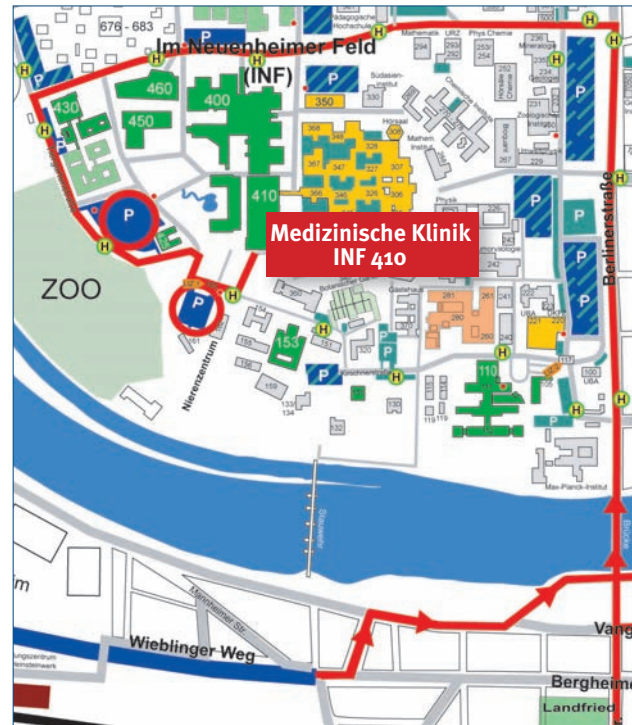

**Von der Autobahn kommend:** Am Autobahnende links in Richtung Chirurgie einbiegen, über die Ernst-Walz-Brücke den Neckar überqueren, dann jeweils links zu den einzelnen Instituten einbiegen.

**Aus Richtung Neckargemünd kommend:** An der rechten Uferseite, der Uferstraße folgen, in die Posseltstraße abbiegen und dann geradeaus in die Jahnstraße oder rechts in die Berliner Straße und dann links zu den einzelnen Instituten fahren.

### Öffentliche Verkehrsmittel:

- Vom Hauptbahnhof in das Neuenheimer Feld: Mit dem Bus der Linie 32 oder der Straßenbahnlinie 24
- Zwischen Uniplatz und Neuenheimer Feld fährt die Ring-Buslinie 31
- Beide Linien fahren tagsüber im Zehn-Minuten-Takt
- Fahrtdauer vom Hauptbahnhof ca. 8 Minuten.



Universitätsklinikum Heidelberg

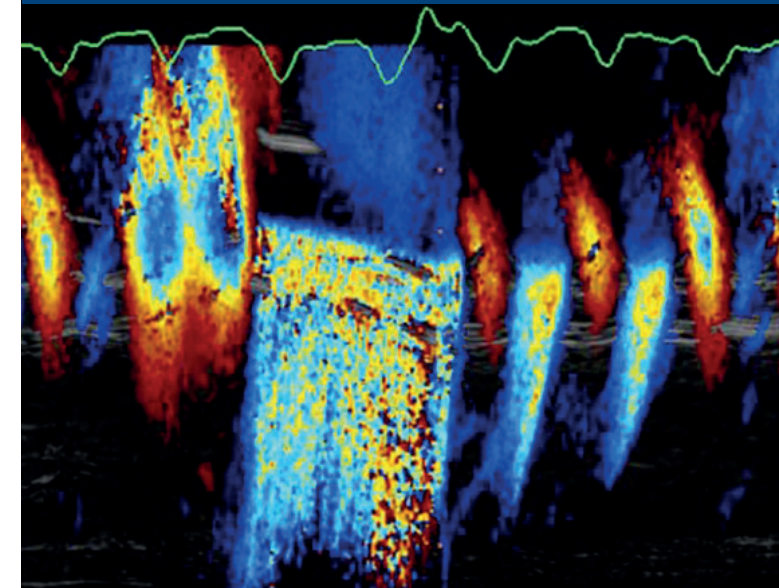

Fortbildungsveranstaltungen:  
Echokardiographie

**EchoCompact**

State-of-the-Art Echocardiography 2012

**Samstag, 17. November 2012**

## Sehr geehrte Kolleginnen und Kollegen,

die Echokardiographie stellt einen elementaren Grundpfeiler der kardiologischen Diagnostik dar und ist die am häufigsten eingesetzte Methode zur nicht-invasiven kardialen Bildgebung. Die technische Ausstattung und Möglichkeiten der Ultraschallsysteme haben sich innerhalb der letzten Jahre rasant weiterentwickelt.

Über die Grundlagen der Echokardiographie hinaus wollen wir mit diesem Kurs die Einsatzmöglichkeiten innovativer echokardiographischer Untersuchungsverfahren klinisch orientiert vermitteln und praktisch anwenden.

Wir würden uns sehr freuen, Sie zu dieser Veranstaltung begrüßen zu können und laden Sie daher herzlich für den 17. November 2012 nach Heidelberg ein.

Mit herzlichen kollegialen Grüßen



Prof. Dr. med. Hugo A. Katus  
Ärztlicher Direktor  
Innere Medizin III, Kardiologie,  
Angiologie und Pneumologie



Prof. Dr. med. Stefan Hardt  
Leitung Herzkatheterlabor



Dr. med. Derliz Mereles  
Leitung Echokardiographie Labor

## Programm

- 9.00 – 9.15 Begrüßung und Vorstellung der Teilnehmer
- 9.15 – 9.45 Systolische LV-Funktion: Standard-, 3D-Echo und Strain-Imaging  
Riffel
- 9.45 – 10.15 Beurteilung der diastolischen LV-Funktion: Ruhe und Belastung  
Mereles
- 10.15 – 10.45 Der rechte Ventrikel bei pulmonaler Hypertonie  
Greiner
- 10.45 – 11.15 *Kaffeepause*
- 11.15 – 11.45 Morphofunktionelle Beurteilung der Mitralklappe im Zeiten der 3D-Echokardiographie  
Antaredja
- 11.45 – 12.15 Beurteilung der kardialen Asynchronie: Was bleibt übrig nach PROSPECT?  
Schüler
- 12.15 – 13.15 *Mittagspause*
- 13.15 – 16.15 Praktische Übungen in kleinen Gruppen
- 16.15 – 16.45 Test
- 16.45 – 17.00 Zusammenfassung und Verabschiedung

## Referenten

Dr. Muliadi Antaredja  
Dr. med. Sebastian Greiner  
Dr. med. Derliz Mereles  
Dr. med. Johannes Riffel  
Dr. med. Melanie Schüler

## Wissenschaftliche Leitung

Dr. med. Derliz Mereles  
Leitung Echokardiographie Labor

## Organisation

Dr. med. Sebastian Greiner  
Medizinische Klinik  
Innere Medizin III  
Kardiologie, Angiologie und Pneumologie  
Im Neuenheimer Feld 410  
69120 Heidelberg

Die Zertifizierung der Fortbildungsveranstaltung ist bei der zuständigen Landesärztekammer beantragt.