Veranstaltungsort

Großer Hörsaal der MZK Klinik
2. OG
Kopfklinik
Im Neuenheimer Feld 400
69120 Heidelberg

Anfahrt

Vom Hauptbahnhof

mit dem Bus Linie 32 direkt bis zur Haltestelle Kopfklinik.

oder

mit der Straßenbahn Linie 24 bis zur Haltestelle Technologiepark; von dort 5 Minuten Fußweg oder mit dem Bus Linie 31 bzw. 37 bis zur Kopfklinik.

Vom Bismarckplatz

mit dem Bus Linie 31 bis zur Kopfklinik.

Anreise

Im Neuenheimer Feld (INF)

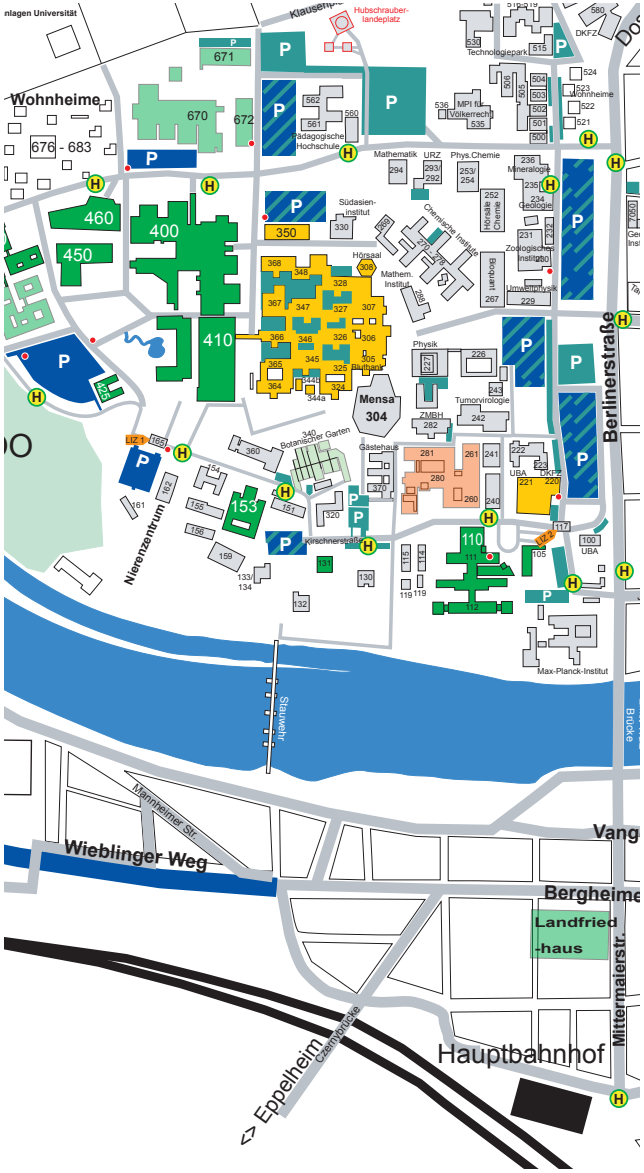

ID_14949

UniversitätsKlinikum Heidelberg

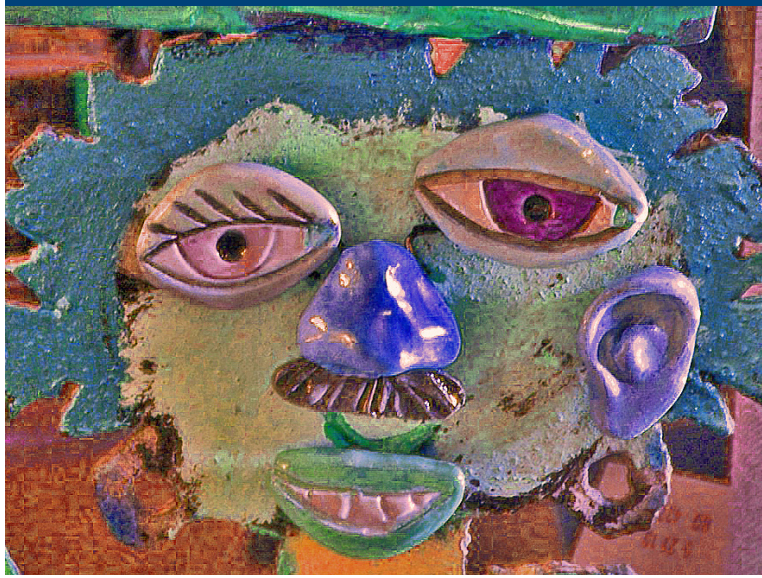

Interdisziplinäres Heidelberger Dysgnathie-Symposium

Mittwoch, 25.05.2011
15:00 – 18:00 Uhr

Sehr geehrte Frau Kollegin, sehr geehrter Herr Kollege,

wir freuen uns Sie zu unserem ersten interdisziplinären Heidelberger Dysgnathie-Symposium einladen zu dürfen. Für die Veranstaltung haben wir Themen ausgewählt, die bekannte und neue Aspekte der Zusammenarbeit zwischen MKG-Chirurgen und Kieferorthopäden ansprechen.

Mit vielen von Ihnen pflegen wir schon lange eine erfolgreiche Kooperation bei der Behandlung kombiniert kieferorthopädisch/kieferchirurgischer Patientenfälle. Wir erhoffen uns über den üblichen telefonischen und schriftlichen Kontakt hinaus vor allem einen regen persönlichen Austausch bezüglich Ihrer Wünsche und Behandlungserfahrungen.

Am Ende der Veranstaltung laden wir Sie zu einer Führung durch unsere neu gestalteten Ambulanzen sowie einem Stehempfang mit ausreichend Gelegenheit für persönliche Gespräche ein.

Wir freuen uns auf unseren gemeinsamen Fortbildungsnachmittag und Ihren Besuch in Heidelberg.

Prof. Dr. Dr. Jürgen Hoffmann
Prof. Dr. Christopher J. Lux

Programm

15:00 Begrüßung
„Was ist neu in Heidelberg?“
(Prof. Hoffmann/Prof. Lux)

15:10 Das "Heidelberger KFO-Chirurgie-Konzept"
(Dr. Dr. Seeberger)

15:40 Zielsetzungen der präoperativen Kieferorthopädie – Wie viel Vorbehandlung ist sinnvoll?
(Prof. Lux)

16:05 Kaffeepause

16:30 Operative Korrekturmöglichkeiten (Indikationen und Techniken)
Virtuelle 3D-Planung: unbedingt erforderlich oder aufwändige Spielerei?
(Prof. Hoffmann)

17:10 Postoperative kieferorthopädische Nachbehandlung – Wie kann ich das Erreichte stabilisieren bzw. die Okklusion noch weiter verbessern?
(Dr. Zingler)

17:30 Führung durch die Polikliniken
(Prof. Hoffmann/Prof. Lux)

18:00 Empfang in der Poliklinik für Mund-, Kiefer- und Gesichtschirurgie

Fax: 06221/56 4375

Anmeldung zum

Interdisziplinären Heidelberger Dysgnathie-Symposium

Mittwoch, 25.05.2011
15:00 – 18:00 Uhr

☐ ich/wir nehmen mit _____ Person(en) teil

Titel/Name _____

Vorname _____

Strasse _____

PLZ/Ort _____

Telefon _____

E-Mail _____

_____
Unterschrift, Datum, Stempel

Für die Teilnahme werden 3 Fortbildungspunkte von der Landeszahnärztekammer Baden-Württemberg anerkannt.