

Veranstalter

Neurologische Klinik
Universitätsklinikum Heidelberg
Im Neuenheimer Feld 400
69120 Heidelberg

Wissenschaftliche Leitung

Prof. Dr. med. Ricarda Diem
Prof. Dr. med. Michael Platten
Prof. Dr. med. Brigitte Wildemann

Kontakt

Ursula Aures Tel.: 06221 56-35495
Katherina Krämer Tel.: 06221 56-7504
Simone Pawletzki Tel.: 06221 56-7504

Wir bedanken uns für die Förderung der Veranstaltung bei



Biogen (1000 €)

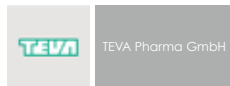

TEVA (1000 €)



Merck (1000 €)



Novartis (1000 €)



Bayer Healthcare (1000 €)



SanofiAventis /
Genzyme (1000 €)

Lageplan

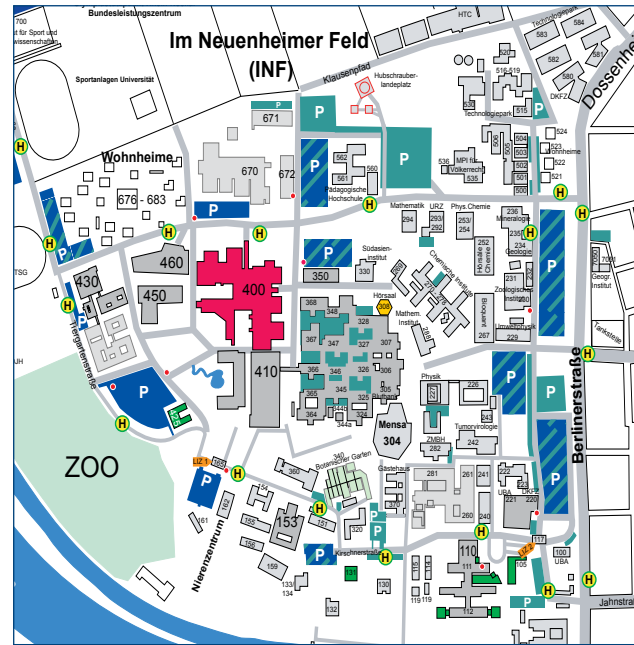

Lageplan

Anreise mit dem Auto

Biegen Sie von der Berliner Straße an der Straßenbahnhaltestelle „Technologiepark“ auf die Straße Im Neuenheimer Feld ab. Die Kopfklinik liegt hinter der zweiten Kreuzung links.

Parkmöglichkeit 1: An der Kreuzung biegen Sie links auf den Parkplatz vor dem Otto-Meyerhof-Zentrum, Im Neuenheimer Feld 350, ein.

Parkmöglichkeit 2: An der Kreuzung rechts auf den Parkplatz vor dem Verwaltungsgebäude, Im Neuenheimer Feld 672.

Öffentlicher Verkehr

Ab Bismarckplatz mit der Buslinie 31 Richtung „Universitätsklinikum Neuenheimer Feld“.
Haltestelle: Kopfklinik, oder vom Bahnhof mit der Buslinie 32.
Haltestelle: Kopfklinik



Universitätsklinikum Heidelberg

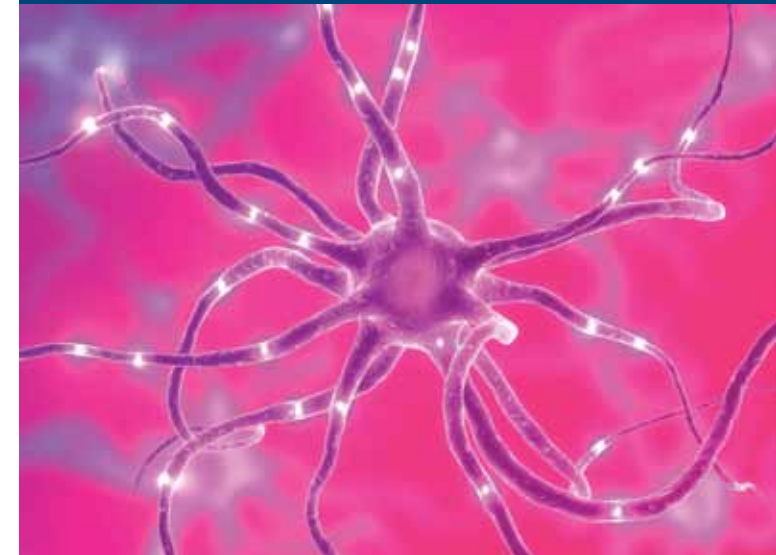

4. Heidelberger Multiple Sklerose Patiententag

Samstag, 13. Dezember 2014
10 – 14 Uhr

Kopfklinik, Universitätsklinikum Heidelberg

Sehr geehrte Patientin, sehr geehrter Patient,

die Multiple Sklerose ist als unheilbare Erkrankung nach wie vor eine große Herausforderung für die behandelnden Ärztinnen und Ärzte sowie Therapeutinnen und Therapeuten. Unterschiedliche Krankheitsverläufe und Phasen der Erkrankung machen eine auf den Patienten individuell abgestimmte Behandlung notwendig. Die Behandlungsmöglichkeiten haben sich in den letzten Jahren deutlich erweitert. Dies betrifft nicht nur die Vorbeugung neuer Schübe, sondern auch medikamentöse und nicht-medikamentöse Ansätze zur Verbesserung der Symptome.

Auch in diesem Jahr möchten wir Ihnen mit diesem Patiententag einen aktuellen Überblick über neue Behandlungsmöglichkeiten geben. Besondere Schwerpunkte in diesem Jahr werden Ernährung und Kernspintomographie bilden. Bei Fachvorträgen und Diskussion mit Experten werden Sie die Möglichkeit haben, sich umfassend zu informieren, untereinander auszutauschen und Ihre Fragen zu stellen.

Wir freuen uns, Sie auf unserem Patiententag begrüßen zu können.

Mit freundlichen Grüßen



Prof. Dr. med. Ricarda Diem



Prof. Dr. med. Michael Platten



Prof. Dr. med. Brigitte Wildemann

Programm

10.00 – 10.10 Uhr	Begrüßung
10.10 – 10.50 Uhr	MRT bei der MS – wann, wo, wie, warum? Prof. Dr. M. Bendszus
10.50 – 11.30 Uhr	Behandlung des akuten MS-Schubs Prof. Dr. R. Diem
11.30 – 12.00 Uhr	Imbiß
12.00 – 12.40 Uhr	Neue Medikamente bei der MS Prof. Dr. B. Wildemann
12.40 – 13.30 Uhr	Hat die Ernährung einen Einfluss auf die MS? Prof. Dr. Michael Platten
13.30 – 14.00 Uhr	Fragerunde und Abschlussdiskussion
Zeit:	13.12.2014, 10 – 14 Uhr
Ort:	Großer Hörsaal, Kopfklinik Universitätsklinikum Heidelberg Im Neuenheimer Feld 400 69120 Heidelberg

Referenten

Prof. Dr. Martin Bendszus
Ärztlicher Direktor
Abteilung Neuroradiologie
Universitätsklinikum Heidelberg

Prof. Dr. med. Ricarda Diem
Oberärztin
Neurologische Klinik
Universitätsklinikum Heidelberg

Prof. Dr. med. Michael Platten
Leitender Oberarzt
Neurologische Klinik
Universitätsklinikum Heidelberg

Prof. Dr. med. Brigitte Wildemann
Oberärztin
Neurologische Klinik
Universitätsklinikum Heidelberg

