

Die Stroke Unit

- Eine Stroke Unit ist eine Station, die speziell für die Behandlung von Schlaganfallpatienten eingerichtet ist
- In Baden-Württemberg gibt es drei verschiedene Stufen von Schlaganfallspezialstationen, die sich in der apparativen und personellen Ausstattung unterscheiden. In der Rhein-Neckar-Region gibt es vier Schlaganfallstationen erster Ordnung (Heidelberg, Mannheim, Ludwigshafen, Karlsruhe) und drei Stationen dritter Ordnung (Sinsheim, Bruchsal und Bretten)
- Von besonderer Bedeutung ist das hinter dem Begriff ‚Stroke Unit‘ stehende Konzept. Auf der Stroke Unit arbeitet ein speziell ausgebildetes, multiprofessionelles Team aus Pflegepersonal, Therapeuten, Sozialarbeitern und Ärzten unter Beachtung aktueller wissenschaftlicher Erkenntnisse
- Wesentliche Aufgaben einer Stroke Unit sind
 - ✦ Individuell angepasste Akut-Therapie (z.B. Thrombolysetherapie)
 - ✦ Rasche und zielgerichtete Diagnostik, um die Schlaganfallursache möglichst schnell zu entdecken
 - ✦ Überwachung (Monitoring) der Patienten, um Komplikationen nach Möglichkeit zu verhindern oder rasch zu behandeln
 - ✦ Möglichst sofortige, individuell abgestimmte und umfassende Rehabilitation
- Die Stroke Unit Heidelberg ist zentraler Bestandteil eines die gesamte Rhein-Neckar-Region umfassenden Netzwerkes aus Akutkliniken, stationären und ambulanten Rehabilitationsanbietern, Haus- und Fachärzten und Selbsthilfegruppen



Multidisziplinäres Behandlungsteam



Mitarbeiter der Stroke Unit



Rasche Akutbehandlung



Apparatives Monitoring

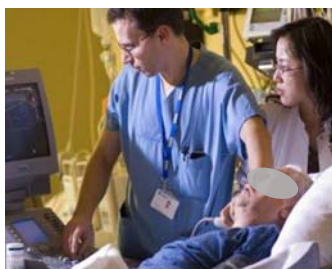

Zielgerichtete Diagnostik



Frühzeitige Rehabilitation