

Veranstalter

Neurologische Klinik des Universitätsklinikums Heidelberg
Im Neuenheimer Feld 400, 69120 Heidelberg

Wissenschaftliche Leitung

Prof. Dr. med. Ricarda Diem
Dr. Andrea Viehöver
Prof. Dr. med. Brigitte Wildemann

Kontakt

› Katherina Krämer, Simone Pawletzki,
Tel. 06221 - 56 7504

Wir bedanken uns für die Förderung der Veranstaltung bei



Bayer Health Care (1.000 €)



Biogen (990 €)



Sanofi Genzyme (950 €)



Merck Serono (990 €)



Novartis (990 €)

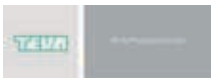

TEVA (950 €)



Roche (950 €)



Allmirall (500 €)

Medizinische Klinik

Im Neuenheimer Feld 410
69120 Heidelberg



Anreise mit dem Auto

A656 Richtung Heidelberg, weiter auf B37 Richtung Universitätsklinikum / Neuenheimer Feld. Nach Überqueren des Neckars an erster Ampel li. in die Jahnstraße, dann rechts in die Straße „Im Neuenheimer Feld“. Zur Med. Klinik nach ca. 100 Metern li. in die Kirchnerstraße und an Leit- und Informationszentrale 2 (LIZ) die Schranke passieren. Nach ca. 400 m wechselt der Straßennamen zu „Hofmeisterweg“; nach ca. 300 m liegt rechts die Medizinische Klinik. Gegenüber liegt das Parkhaus P160, einige Meter weiter das Zoo-Parkhaus.

Anreise mit öffentlichen Verkehrsmitteln

Straßenbahnlinien 21 und 24:

›Berliner Straße, Haltestelle „Jahnstraße“ ›Umstieg auf Buslinie 32 ›Bushaltestelle befindet sich in der Jahnstraße

›Berliner Straße, Haltestelle „Technologiepark“ Umstieg auf Buslinie 31

Buslinien 31 und 32:

Haltestelle „Medizinische Klinik“: Die Haltestelle liegt unmittelbar vor dem Haupteingang der Klinik.



UniversitätsKlinikum Heidelberg

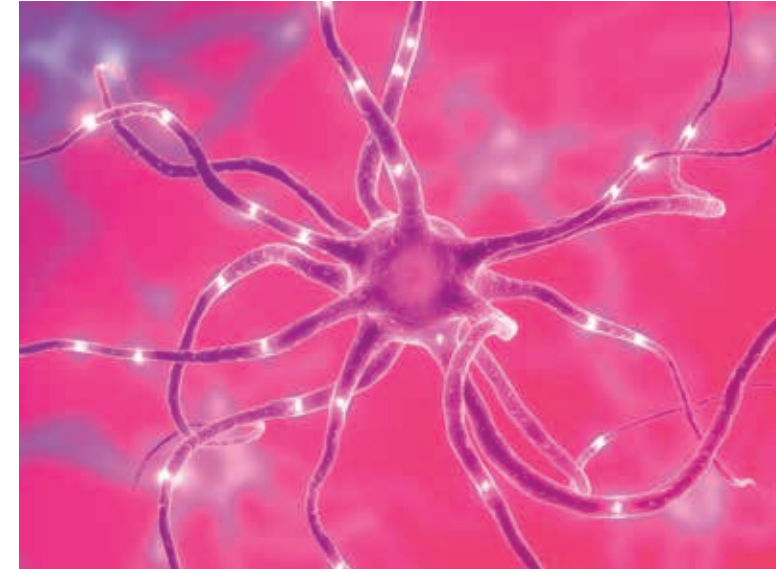

5. Heidelberger Update Multiple Sklerose

09. November 2017

18:00 Uhr bis 20:30 Uhr

Medizinische Klinik
Universitätsklinikum Heidelberg
Im Neuenheimer Feld 410

Neurologische Klinik

Sehr geehrte Damen und Herren,
liebe Kolleginnen und Kollegen,

auch in diesem Jahr möchten wir mit Ihnen in einem kurzen und mittlerweile bewährten Update Neuerungen in der Diagnostik und Therapie der Multiplen Sklerose und verwandter Entitäten diskutieren. Neben aktuellen Therapiestudien sind in diesem Jahr als neue Krankheitsentität die MOG-Enzephalomyelitis sowie Vitamin D und Multiple Sklerose Schwerpunktthema.

Wir würden uns freuen, wenn Sie dieses Angebot wahrnehmen. Bei einem anschließenden Imbiss gibt es wieder Gelegenheit praktische Fragen und Anliegen auszutauschen.

Mit freundlichen Grüßen



Prof. Dr. med. Ricarda Diem



Dr. med. Andrea Viehöver



Prof. Dr. med. Brigitte Wildemann

Neurologische Universitätsklinik Heidelberg

Programm

Zeit: 09. November 2017
Ort: Seminarraum 703/704
Medizinische Klinik
Universitätsklinikum Heidelberg
Im Neuenheimer Feld 410
69120 Heidelberg

18.00-18.05 Begrüßung

18.05-18.40 Aktuelle Therapiestudien bei Multipler Sklerose
Prof. Dr. R. Diem

18.40-19.15 MOG-Enzephalomyelitis
Prof. Dr. B. Wildemann

19.15-19.50 Vitamin D und Multiple Sklerose
Dr. A. Viehöver

19.50-20.30 Diskussion und Imbiss

Referenten

Prof. Dr. Ricarda Diem

› Oberärztin
Neurologische Klinik
Universitätsklinikum Heidelberg

Dr. med. Andrea Viehöver

› Funktionsoberärztin
Neurologische Klinik
Universitätsklinikum Heidelberg

Prof. Dr. med. Brigitte Wildemann

› Oberärztin
Neurologische Klinik
Universitätsklinikum Heidelberg